

Vejledning til indrapportering af vandmåleraflæsning for Vellerup Sommerby Vandværk

Har du brug for hjælp til indtastning af din vandmåleraflæsning?
Følg da denne vejlednings punkt 1-9.

1. Start med at aflæse din vandmåler

Det er de 5 tal inde i den gule boks du skal notere.

Decimalerne som fremgår af urskiverne nedenunder den gule boks, skal ikke noteres.

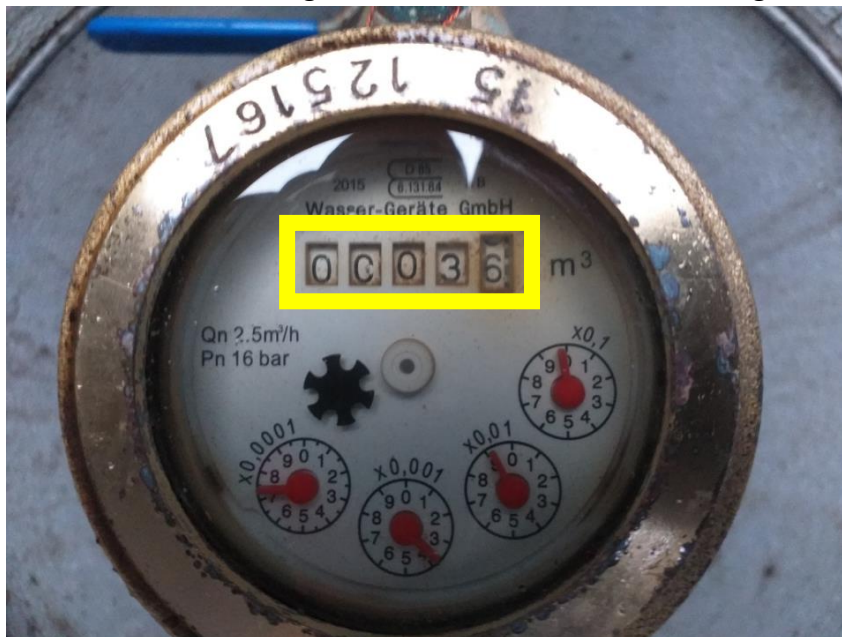

2. Gå ind på www.velsom.dk

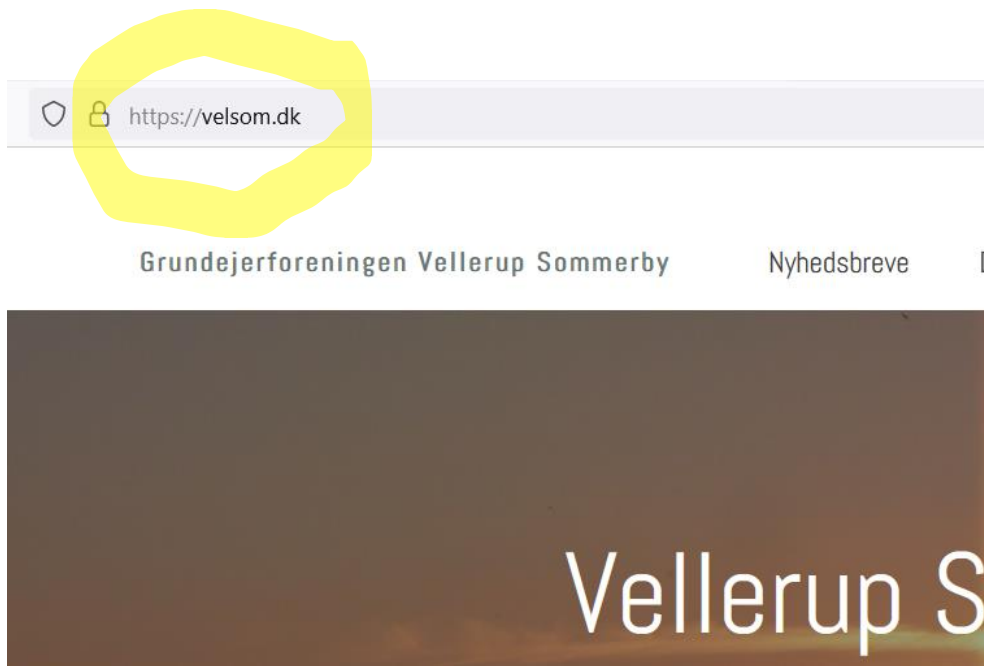

3. Tryk på 'Medlemsportal' oppe i højre hjørne



4. Tryk på 'LOGIN' oppe i højre hjørne

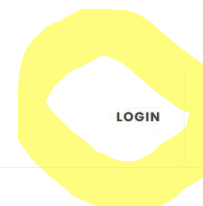
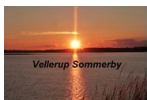

Velkommen til Vellerup Sommerby og Vellerup Sommerby Vandværks medlemsportal

For at kunne tilgå dine medlemsoplysninger, skal du trykke på **LOGIN** oppe i højre hjørne.

5. Tast din primære email adresse eller medlemsnr. og dit kodeord Har du mistet din kode tryk da på 'Glemt kodeord'

Vælg en konto

For at logge på, skal du bruge din primære e-mailadresse, som fremgår af mail fra grundejerforeningen ang. login til medlemsportalen. Derudover skal du bruge den fremsendte adgangskode.

Har du ikke modtaget en adgangskode eller glemt denne, kan du få koden tilsendt ved at klikke på 'Glemt kodeord'.

 Husk mig

5.1. Ved manglende kode udfyldes feltet email-adresse efterfulgt af tryk på ' Send email'.

Du modtager kort tid efter en email med dit kodeord, som bruges under pkt. 4
Får du besked om at emailadressen er ukendt, bruger du ikke den mail der er registreret som ejendommens primære email. Prøv da i stedet at benytte dit medlemsnr.

Glemt kodeord

INDTAST DIN EMAIL-ADRESSE:

Email-adresse

Fortryd

Send email

6. Når du er logget på tryk da på 'PROFIL' oppe i højre hjørne

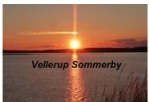

DOKUMENTER

PROFIL

Velkommen Mikkel Christiansen Ankerstjerne, Camilla Christiansen
Ankerstjerne til Vellerup Sommerby og Vellerup Sommerby Vandværks
medlemsportal

Du kan via menuen '**Profile**' oppe i højre hjørne, tilgå opkrævninger fra foreningen samt se og rette i dine
medlemsdata herunder indrapportere din vandmåler aflæsning.

Under menupunktet '**Stamdata**' kan du indrapportere vandmåler aflæsning, opdatere din e-mail,
postadresse og tlf.nr. samt angive om du ønsker at modtage nyhedsbreve.

7. I menuen vælges 'STAMDATA'

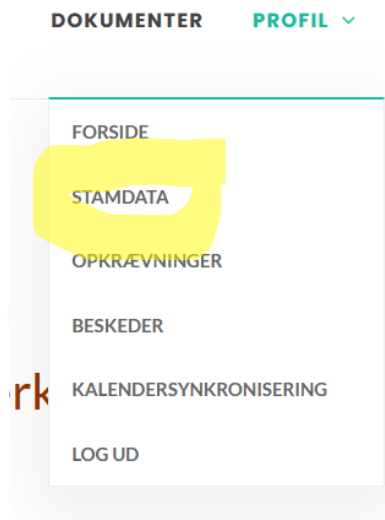

8. Rul ned til punktet 'VANDMÅLERAFLÆSNING ÅRSSKIFTET 2023 / 2024' og tast din vandmåleraflæsning uden komma eller tekst.

A screenshot of a web form for entering water meter readings. The title is 'VANDMÅLERAFLÆSNING ÅRSSKIFTET 2023 / 2024'. Below the title is a large text input field. The input field is highlighted with a yellow circle. Below the input field, there is a red error message: 'HEROVER INDFASTES DIN VANDMÅLERAFLÆSNING FOR 2023.' Below the error message, there is a paragraph of text: 'HUSK AT TRYKKE OPDATER NEDERST PÅ DENNE SIDE, hvorefter aflæsningen vil være registreret, også selvom den ikke fremgår af indtastningsfeltet efterfølgende. Aflæsningen skal udføres senest d. 10 jan. 2024 og vil danne grundlag for udregning og fakturering af dit aktuelle vandforbrug siden sidste aflæsning.' Below the paragraph, there is a section titled 'MODTAG NYHEDSBREV' with a text input field containing the word 'Ja'.

9. Rul ned i bunden og tryk 'Opdater', hvorefter din aflæsning vil være registreret.

A screenshot of the bottom of the form. There are two buttons: a green button labeled 'Opdater' and an orange button labeled 'Fortryd'. The 'Opdater' button is highlighted with a yellow circle.